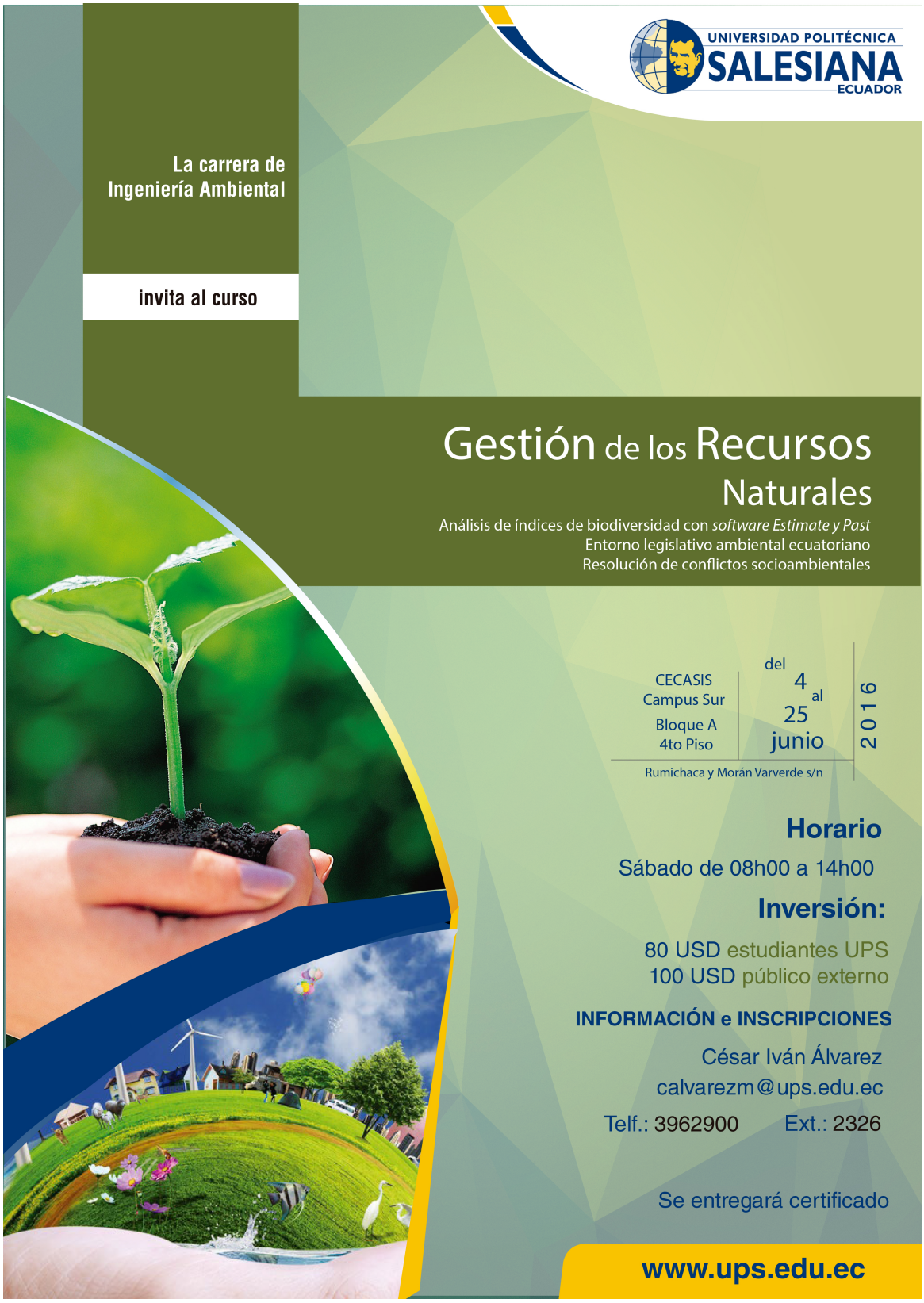
UNIVERSIDAD POLITÉCNICA
SALESIANA
ECUADOR
La carrera de
Ingeniería Ambiental
invita al curso
Gestión de los Recursos
Naturales
Análisis de índices de biodiversidad con software Estimate y Past
Entorno legislativo ambiental ecuatoriano
Resolución de conflictos socioambientales
CECASIS
Campus Sur
Bloque A
4to Piso
Rumichaca y Morán Varverde s/n
del 4 al 25 junio
2016
Horario
Sábado de 08h00 a 14h00
Inversión:
80 USD estudiantes UPS
100 USD público externo
INFORMACIÓN e INSCRIPCIONES
César Iván Álvarez
calvarezm@ups.edu.ec
Telf.: 3962900 Ext.: 2326
Se entregará certificado
www.ups.edu.ec

La Universidad Politécnica Salesiana sede Quito invita a participar en el curso “Gestión de Recursos Naturales” que tendrá una duración de 40 horas.
El curso, organizado por la carrera de Ingeniería Ambiental, tiene el propósito de formar ejecutores en las actividades propias de la gestión de recursos naturales renovables y del ambiente de acuerdo a los nuevos paradigmas establecidos por las leyes y políticas del Ecuador.

Al finalizar el curso se entregará certificado.

Lugar: Centro de Capacitación y Servicios Informáticos (CECASIS)
Campus Sur, bloque A, cuarto piso
Fecha: del 4 al 25 de junio 2016
Hora: de 8h00 a 14h00

Información e inscripciones:
César Iván Álvarez
E-mail: calvarezm@ups.edu.ec
Teléfono: 3962 900 Ext. 2326

Ver evento en www.ups.edu.ec